

N:\Projekte\Stadt\_Wunsiedel\6420A\_Gespl\_Entw\_Ceb\Leistungsphase\_Ing-leistn\_Gespl\_Abwechtlr\Pläne\DFK-Wunsiedel\_2007\_2\_2010-10-22.dwg (Layout: LP-Bernstein)

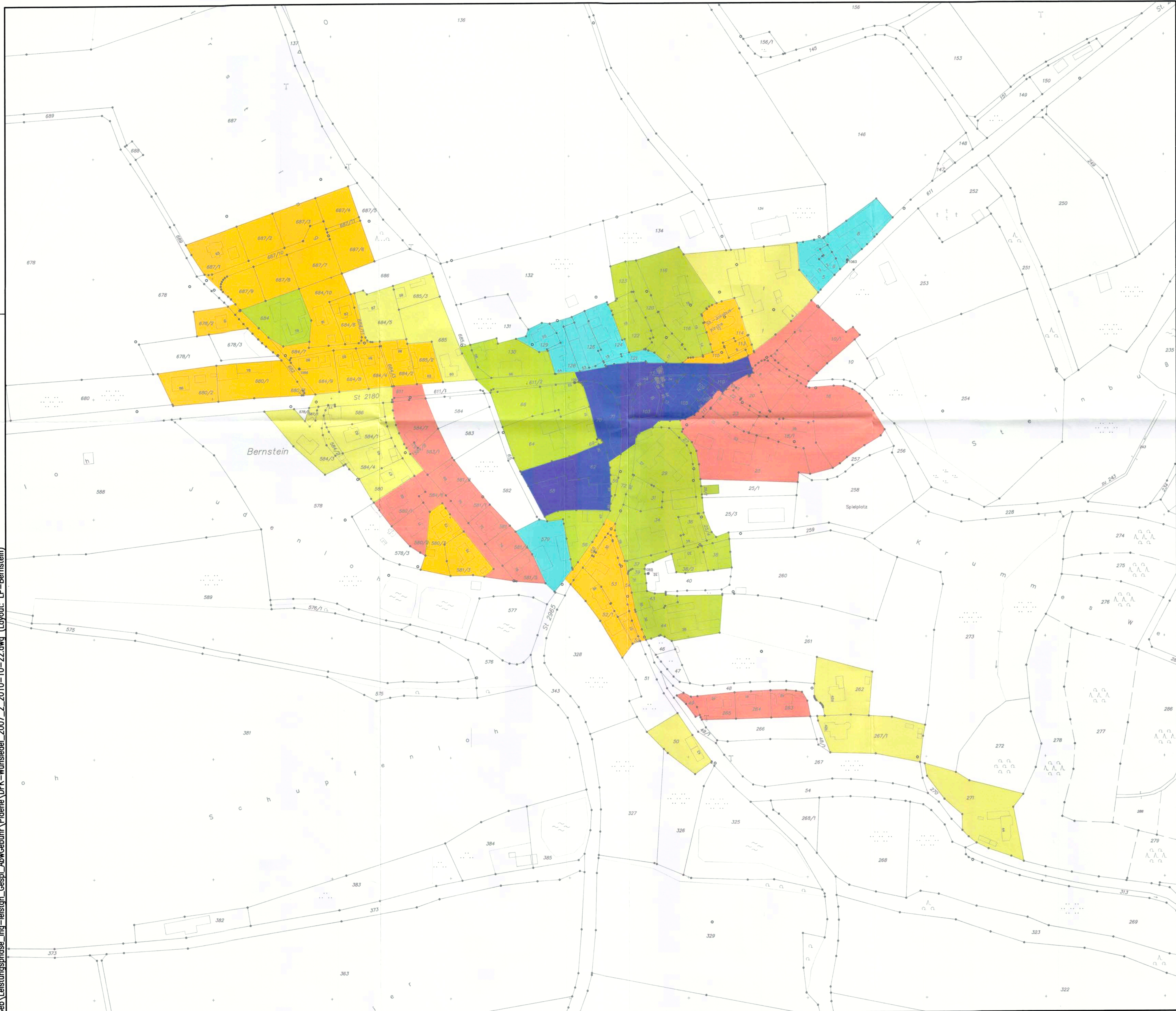

# ZEICHENERKLÄRUNG

BEFESTIGUNGSGRADE	
	0,20 Zone I
	0,30 Zone II
	0,40 Zone III
	0,50 Zone IV
	0,65 Zone V
	0,80 Zone VI
	0,95 Zone VII

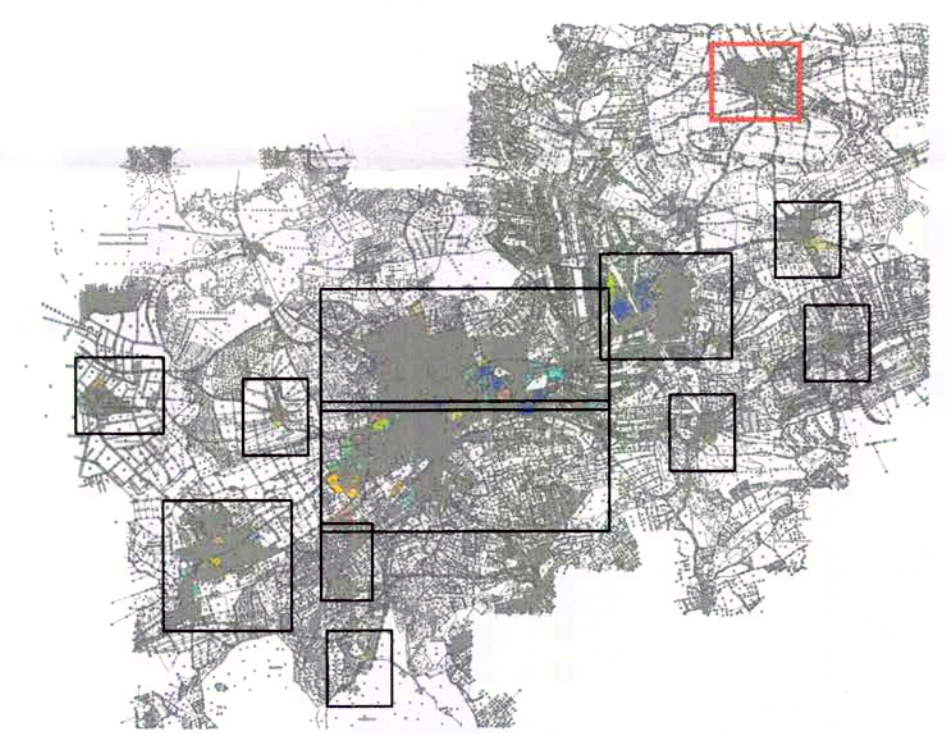
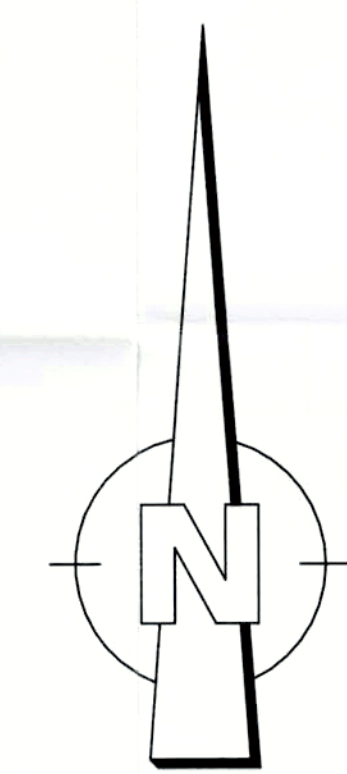

Diese Gebietsabflussbeiwertkarte ist Bestandteil der Beitrags- und Gebührensatzung des WUN Infrastruktur KU vom 17. November 2017

Marco Krasser  
 Vorstand WUN Infrastruktur KU

Änderungen		Datum	Name
Unternehmens-träger	WUN Infrastruktur KU	Maßstab	Anlage 7
Landkreis	WUNSIEDEL		Projekt-Nr. 2111 - 6420 A
<b>GEBIETSABFLUSSBEIWERTKARTE                  DER STADT WUNSIEDEL FÜR DEN ORTSTEIL                  BERNSTEIN</b>		entw.	JAN. 10 HUBERTH
		gez.	- " - HORNING
		gepr.	- " - BUCHER
		Nürnberg, OKTOBER 2010 	



H.P. Gauff Ingenieure GmbH & Co. KG -JBG-  
 Passauer Straße 7  
 D-90480 Nürnberg  
 Telefon (0911) 9409-0  
 Telefax (0911) 9409-174