

N:\Projekte\Stadt\_Wunsiedel\6420A\_Gespl\_Ernt  
 Geb\_Leistungsphase\_ing-leistgn\_Cespl\_Abwechslr\_Plaene\DFK-Wunsiedel\_2007\_2\_2010-10-22.dwg (Layout: LP-Hildenbach)

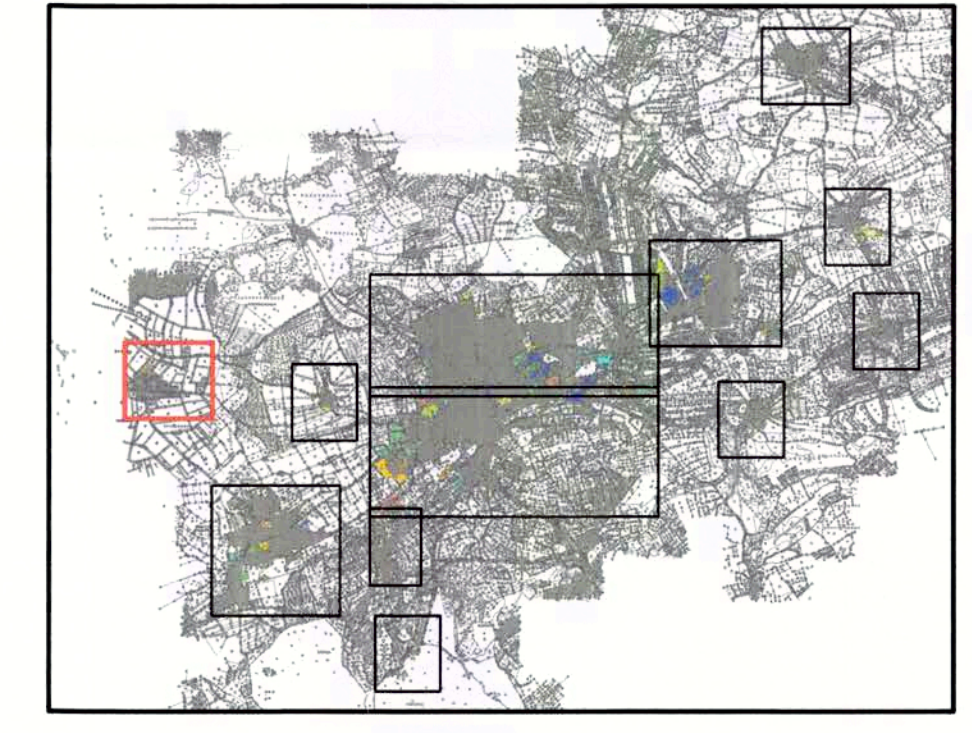

# ZEICHENERKLÄRUNG

BEFESTIGUNGSGRAD	
	0,20 Zone I
	0,30 Zone II
	0,40 Zone III
	0,50 Zone IV
	0,65 Zone V
	0,80 Zone VI
	0,95 Zone VII

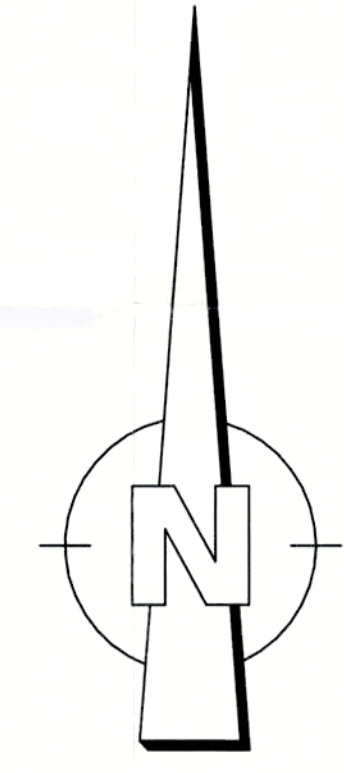

Diese Gebietsabflussbeiwertkarte ist Bestandteil der Beitrags- und Gebührensatzung des WUN Infrastruktur KU vom (Datum... Ausfertigung Vorstand WUN Infrastruktur KU)

  
 Marco Krasser  
 Vorstand WUN Infrastruktur KU

Änderungen		Datum	Name
		Maßstab	Anlage 12
Unternehmens-träger	WUN Infrastruktur KU		Projekt-Nr. 2111 - 6420 A
Landkreis	WUNSIEDEL		
<b>GEBIETSABFLUSSBEIWERTKARTE            DER STADT WUNSIEDEL FÜR DEN ORTSTEIL            HILDENBACH</b>		entw.	JAN. 10 HUBERTH
		gez.	- " - HORNING
		gepr.	- " - BUCHER
		Nürnberg, OKTOBER 2010	



H.P. Gauff Ingenieure GmbH & Co. KG -JBG-  
 Passauer Straße 7  
 D-90480 Nürnberg  
 Telefon (0911) 9409-0  
 Telefax (0911) 9409-174