

N:\Projekte\Stadt\_Wunsiedel\6420\_Gespil\_Ertr  
 Geb\_Leistungsphase\_Ing-Design\_Gespil\_Arbeitsbuch\Plane\DFK-Wunsiedel\_2007\_2\_2010-10-22.dwg (Layout:  
 P-Holenbrunn-Schneckenmühle-Wintersberg)

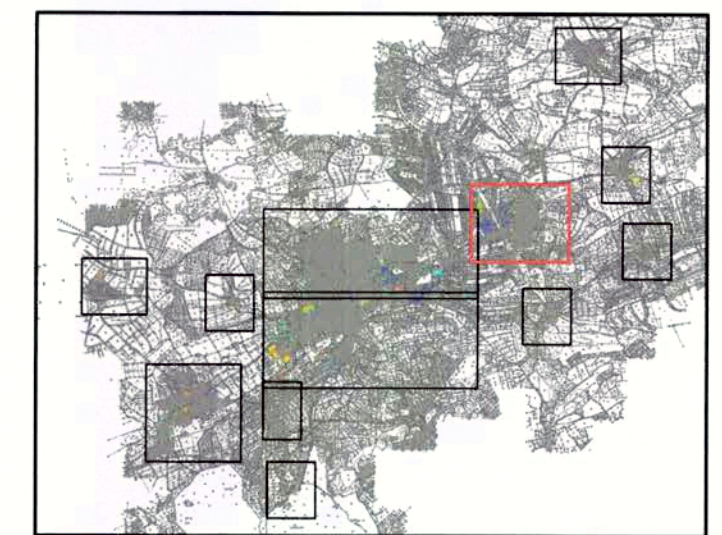

### ZEICHENERKLÄRUNG

BEFESTIGUNGSGRADE	
	0,20 Zone I
	0,30 Zone II
	0,40 Zone III
	0,50 Zone IV
	0,65 Zone V
	0,80 Zone VI
	0,95 Zone VII

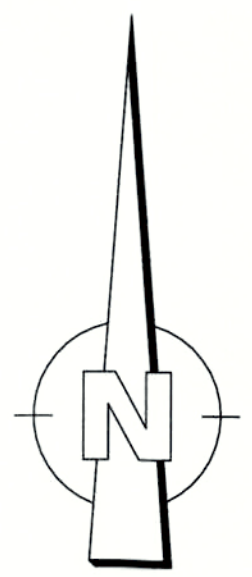

Diese Gebietsabflussbeiwertkarte ist Bestandteil der Beitrags- und Gebührensatzung des WUN Infrastruktur KU vom 17. November 2017

*Marco Krasser*  
 Marco Krasser  
 Vorstand WUN Infrastruktur KU



Änderungen		Datum	Name
		Maßstab	Anlage 5
Unternehmens-träger WUN Infrastruktur KU			Projekt-Nr. 2111 - 6420 A
Landkreis WUNSIEDEL			
<b>GEBIETSABFLUSSBEIWERTKARTE DER STADT WUNSIEDEL FÜR DEN ORTSTEIL HOLENBRUNN / SCHNECKENMÜHLE / WINTERSBERG</b>		entw. JAN. 10	HUBERTH
		gez. -.-	HORNING
		gepr. -.-	BUCHER
		Nürnberg, OKTOBER 2010	<i>[Signature]</i>