

N:\Projekte\Stadt\_Wunsiedel\6420A\_Cespl\_Entw  
 Geb\_Leistungsphase\_Ing\_Leistgrn\_Cespl\_AbwGebühr\_Plaene\DFK-Wunsiedel\_2010-10-22.dwg (Layout: LP-Wintersreuth)

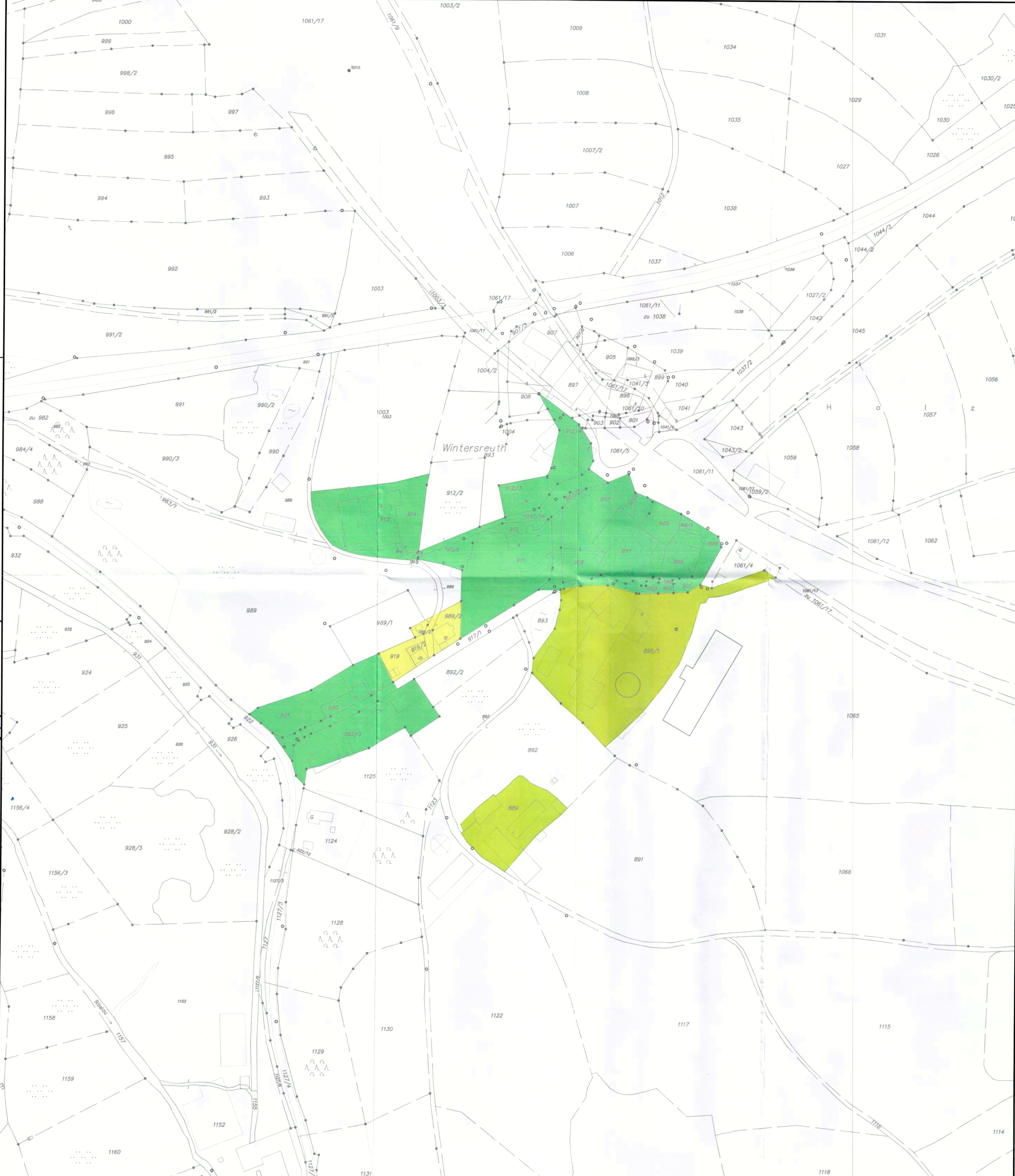

# ZEICHENERKLÄRUNG

BEFESTIGUNGSGRAD	
	0,20 Zone I
	0,30 Zone II
	0,40 Zone III
	0,50 Zone IV
	0,65 Zone V
	0,80 Zone VI
	0,95 Zone VII

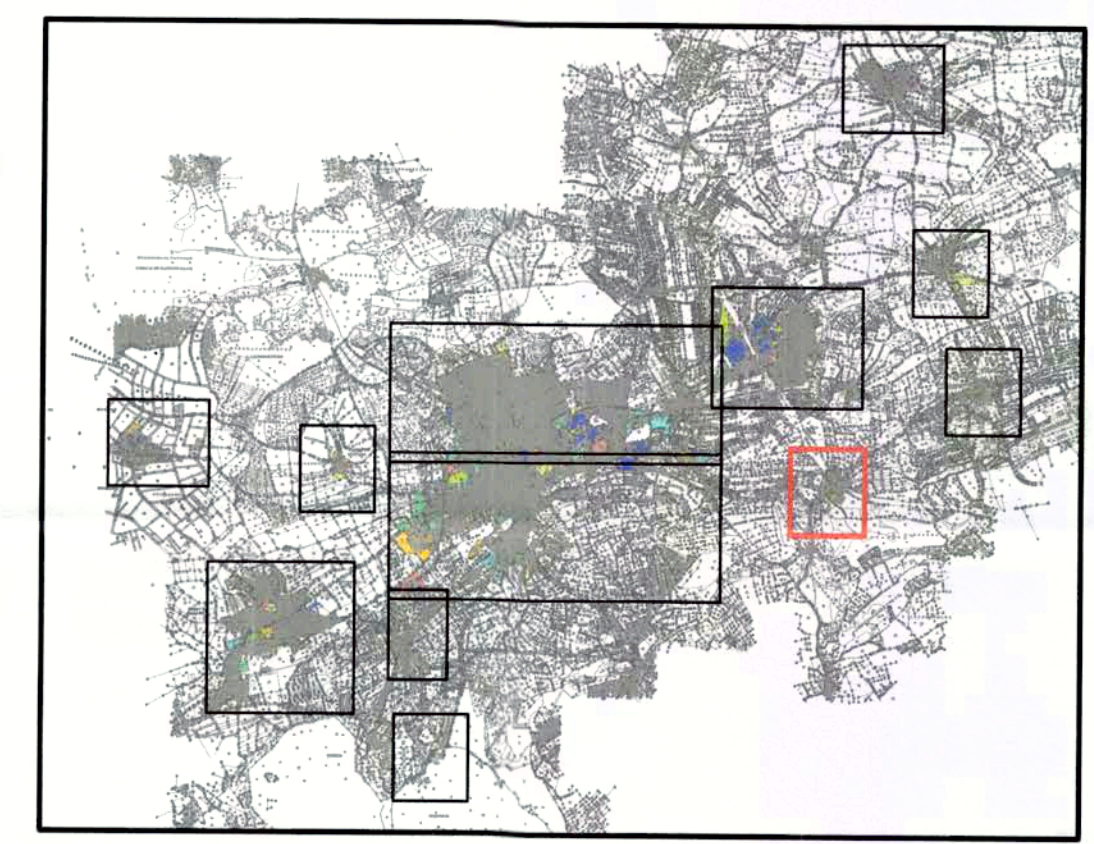
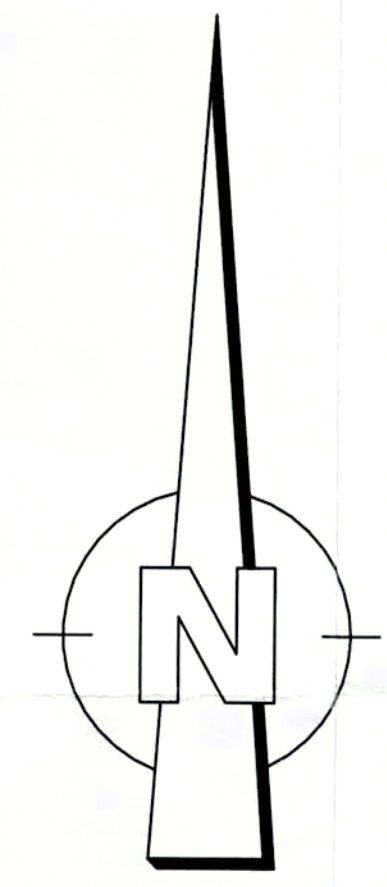

Diese Gebietsabflussbeiwertkarte ist Bestandteil der Beitrags- und Gebührensatzung des WUN Infrastruktur KU vom 17. November 2017

  
 Marco Krasser  
 Vorstand WUN Infrastruktur KU

Änderungen		Datum	Name
Unternehmens-träger		Maßstab	Anlage
Landkreis			10
WUN Infrastruktur KU		Projekt-Nr.	2111 - 6420 A
Landkreis WUNSIEDEL			entw. JAN. 10 HUBERTH
GEBIETSABFLUSSBEIWERTKARTE DER STADT WUNSIEDEL FÜR DEN ORTSTEIL WINTERSREUTH		gez. - " - HORNING	
		gepr. - " - BUCHER	
		Nürnberg, OKTOBER 2010	



H.P. Gauff Ingenieure GmbH & Co. KG -JBG-  
 Passauer Straße 7  
 D-90480 Nürnberg  
 Telefon (0911) 9409-0  
 Telefax (0911) 9409-174